

# TERMITA DE MADERA SECA DE LA INDIA OCCIDENTAL

## *Cryptotermes brevis*

### HOSPEDANTES

SE ENCUENTRA EN MUEBLES DE MADERA Y EN MADERAS USADAS PARA CONSTRUCCIÓN TANTO SUAVES COMO DURAS

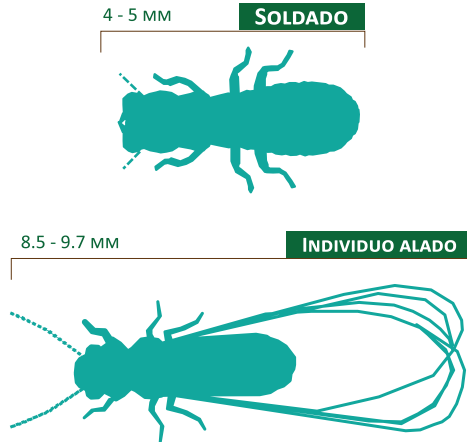

Fotografía: [http://entnemdept.ufl.edu/creatures/urban/termites/west\\_indian\\_drywood\\_ternite.htm](http://entnemdept.ufl.edu/creatures/urban/termites/west_indian_drywood_ternite.htm)



### DETALLES MORFOLÓGICOS QUE IDENTIFICAN A LA ESPECIE

DURANTE TODO EL AÑO



**Huevos:** Son color blanquecino, tienen forma de riñón, con una textura superficial de panal.



**Larvas:** Son de color blanquecino y asemejan a las pseudobreras.

#### Jóvenes:

**Pseudobreras (pseudergate) y ninfas:** Las pseudobreras tienen forma de salchicha y un cuerpo blando. Las ninfas son similares a las pseudobreras pero poseen almohadillas de ala que se alargan con cada una de sus tres mudas hasta formarse el reproductor alado. Ninguno de los dos estadios sirve para la verificación taxonómica.



**Presoldados:** El soldado o soldado blanco, es el instar entre la pseudobrera y el soldado. El presoldado tiene la coloración de la pseudobrera, pero la morfología es similar a la del soldado.

**Soldados:** Son de 4 a 5 mm de largo, con cabeza en forma de tapón, negra y arrugada, las mandíbulas no se proyectan lejos. Su cuerpo de color amarillo-café.

ABR-JUN  
(Solo parcial)



**Adultos:** Los individuos alados son de 8.5 a 9.7 mm de longitud incluyendo sus alas. La cabeza y el cuerpo son opacos, de color marrón pálido. El ancho de la cabeza es inferior a 1 mm y las antenas son mucho más largas que la cabeza.

Crédito: David Mora, [www.termitas.info](http://www.termitas.info)



DAÑOS CAUSADOS AL HOSPEDANTE



DAÑOS EN MUEBLES DE MADERA

Crédito: Marcos Wiese, [www.termitas.info](http://www.termitas.info)

### CICLO BIOLÓGICO



CICLO DE VIDA:  
VARIAS GENERACIONES  
POR AÑO



Fotografías: 1) Matteo Maspero, 2) Thomas B. Denholm, Bugwood.org, 3) Michael Bohne, USDA Forest Service, 4) Yuri Semejkin.